

Keuringsverslag van een elektrische laagspanning- en zeer lage spanningsinstallatie

CONFORM

Datum keuring: 23/06/2026

Inspecteur: Sven Daneels

Mentor:

Installateur: Fimmo

ID-label:

B,T,W, nr.:BE 0830 105 610

Klantreferentie:

Merk en type meettoestel:

Serienummer:

Datum verslag: 23/06/2026

Plaats van het onderzoek

Straatnaam Doggenlaan
Huisnummer 13
Busnummer 2
Postcode 2040
Gemeente Zandvliet
Land België

Eigenaar

Naam Hugo Eestermans
Straatnaam Doggenlaan
Huisnummer 13
Busnummer 2
Postcode 2040
Gemeente Zandvliet
Land België

Installateur

Naam Fimmo
BTW nr. BE 0830 105 610
Telefoonnummer +32 3 210 17 17
E-mail info@fimmo-vastgoed.be

Type : appartement

Afbeelding schakel- en verdeelbord:

EAN : 541448820039422864

Teller Nr.: : 1LGZ0581693857



Aard onderzoek:

Netbeheerder: FLUVIUS

Aantal borden: 1

Aardelektrode: Aardingslus

Ri algemeen: 1,39 MΩ

OK

Controlebezoek van een huishoudelijke installatie volgens (KB 08/09/2019) - AREI Boek 1- 6.5, en 4.2.4.3.

Spanning: 3N400V

Meter / bord verbinding: 6 mm²

Max beveiliging: 32 A

Aantal kringen: 12

RE: 8,38 Ω

OK



DIFFERENTIEELSTROOMINRICHTING

ΔI (mA)	In (A)	In - andere (A)	It	Type	Beveiligde kringen	Test	x 2,5
300	40		22,5kA2s (3000A)	A	Alle	OK	OK

Δ (mA)	In (A)	In - andere (A)	It	Type	Beveiligde kringen	Test	x 2,5
30	40		22,5kA2s (3000A)	A	3	OK	OK

BESCHRIJVING INSTALLATIE

Aantal kringen	Curve	Bescherming IN (A)	(andere)	P	Sectie (mm²)
Zie schema's	-	-		-	-
Visueel nazicht (algemeen)	OK	Directe aanraking	OK	Indirecte aanraking	OK
Aansluitingen	OK	schema in bijlage door Aceg vzw	NA		
Equipotentiale verbindingen	OK	Doorsnede geleiders	OK		
Continuïteit	OK	Verlichting / toestellen	NVT		

OPMERKINGEN - INBREUKEN - NOTA'S

N12 De elektrische installatie was niet volledig toegankelijk, wij hadden geen toegang tot volgende lokalen: Bewoond en bemeubeld

N2 Geen inbreuken vastgesteld.

N4 De controle omvat enkel het woongedeelte van het pand.

BESLUIT

- De elektrische installatie voldoet aan de voorschriften van het KB 08/09/2019 - AREI Boek 1. Het volgende controlebezoek is te voorzien voor 23/6/2051
- De nodige maatregelen werden genomen, zodat de ingangsklemmen van de automatische differentieelstroominrichting, geplaatst aan het begin van de installatie, ontoegankelijk zijn gemaakt door verzegeling.
- Het (de) eendraadsschema('s) en het (de) situatieplan(nen) werd(en) door het erkend organisme voor gezien getekend.

Deze pdf-versie van het keuringsverslag is de originele versie en mag worden verspreid..

Aantal bijlage(n):

VRIJGAVE VAN HET KEURINGSVERSLAG

Inspectietijd: van 13:11 tot 13:30

De inspecteur Sven Daneels

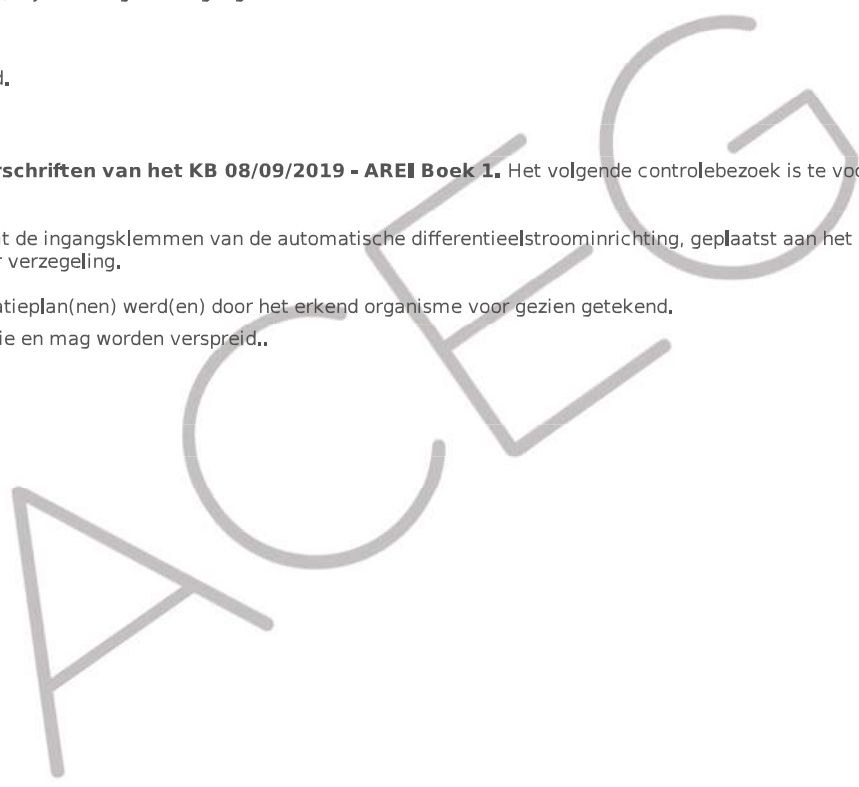

Plichten van de eigenaar, beheerder, huurder voor de installatie onderworpen aan het AREI Boek 1 afdeling 9.1.2.

Het verslag dient te worden bewaard in het dossier van de elektrische installatie. Elke wijziging dient te worden vermeld in het elektrisch dossier. Elk ongeval overkomen van personen en te wijten, rechtsreeks of onrechtstreeks, aan de aanwezigheid van de elektrische installatie dient onmiddellijk meegedeeld te worden aan de algemene Directie Energie van de Federale Overheidsdienst Economie.

Kwaliteit

De reproductie van dit document is enkel toegelaten in zijn integrale vorm en enkel met het schriftelijk akkoord van het controleorganisme en de aanvrager. De keuring beperkt zich tot de zichtbare en normaal toegankelijke delen van de installatie.

Voor vragen of algemene voorwaarden verwijzen wij graag naar www.aceg.be

BE53 0689 0209 2953 | BTW BE0839.866.481

Stappenplan voor een installatie die conform is:

Stap 1	Stap 2	Stap 3	Stap 4
Lees dit proces-verbaal zorgvuldig en besteed aandacht aan de eventuele nota's	Als u grote wijzigingen of uitbreidingen aan de installatie aanbrengt, moet u deze laten controleren.	De volgende periodieke keuring is voorzien voor 23/6/2051	ACEG staat tot uw dienst voor alle noodzakelijke keuringen.









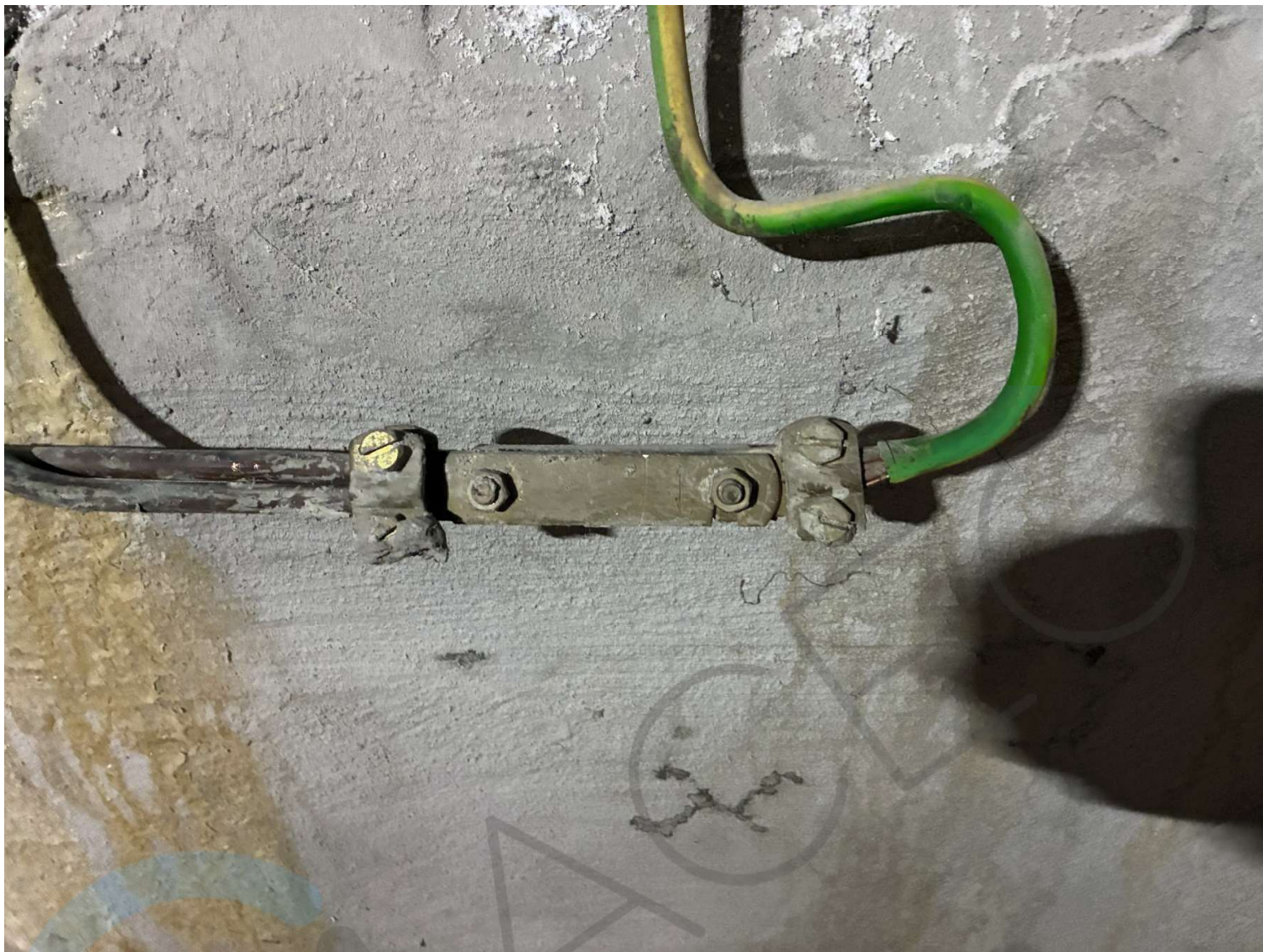



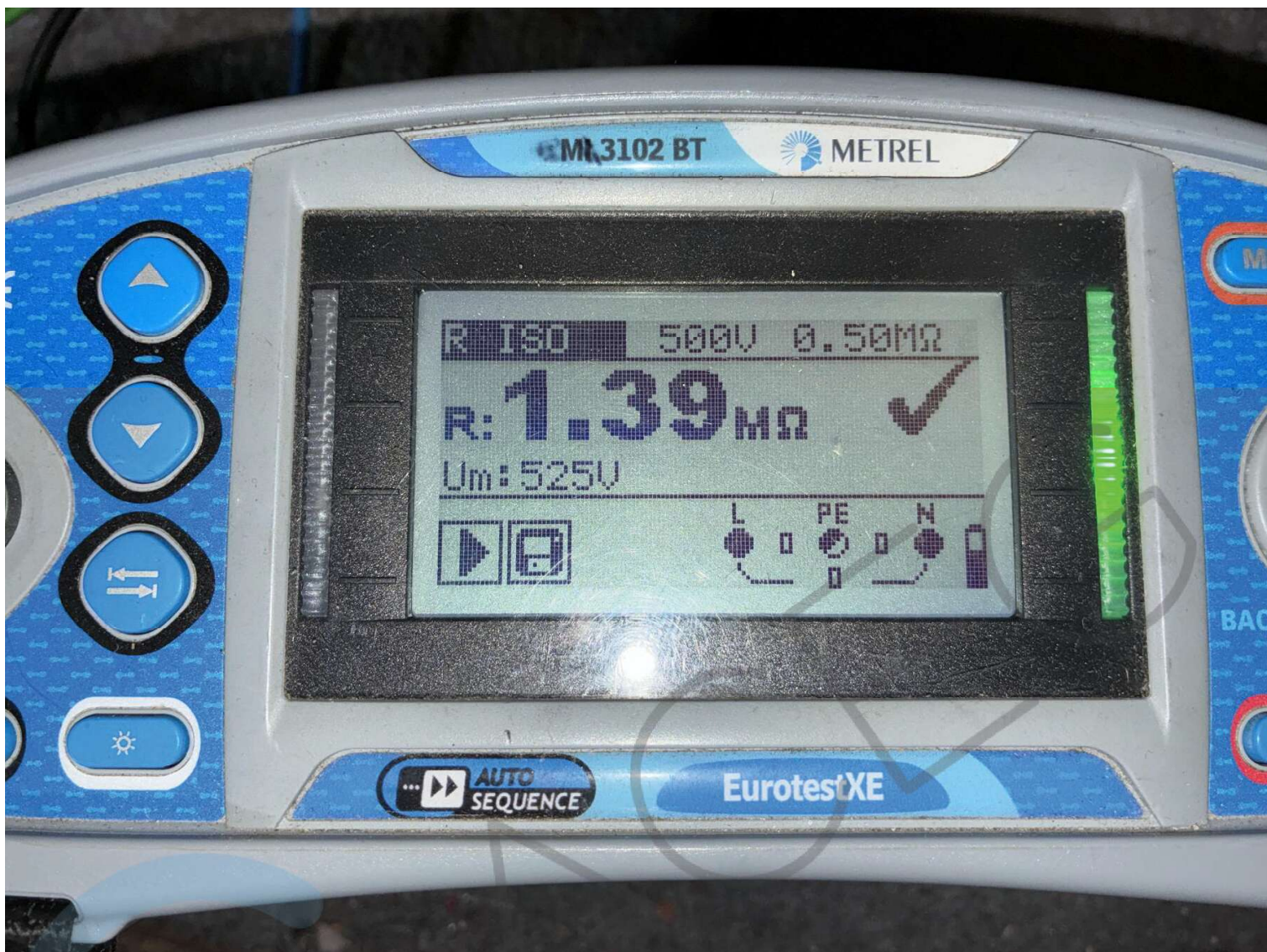

Installatie gelegen te : Drogenlaan 13 2040 Antwerpen.
 appar te mint 2 gelijkvloers rechts

Schematische

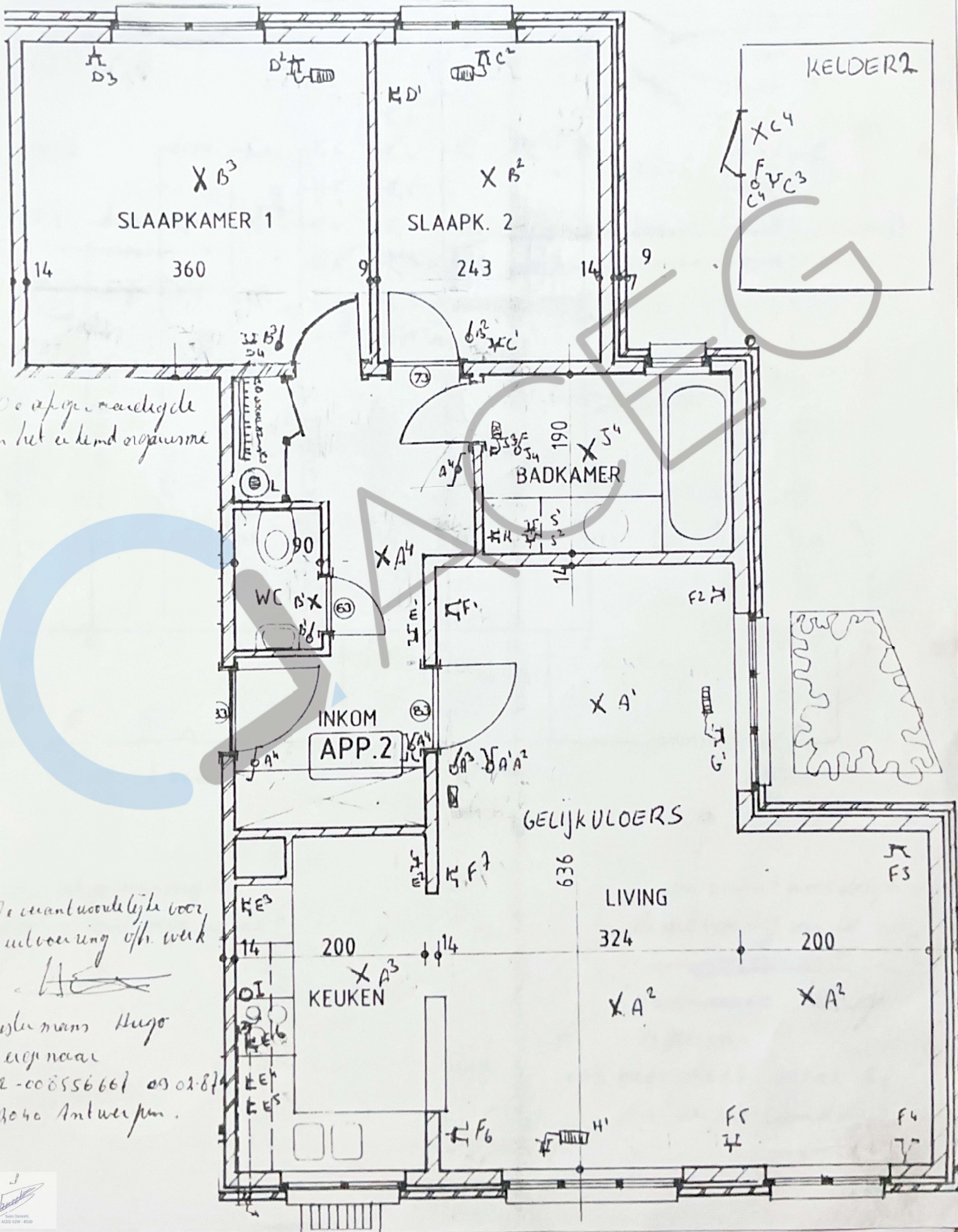

De afgeplande...
 van het...
 op...
 van het...
 op...

De verantwoordelijke voor
 de uitvoering oph. werk

Estimans Hugo
 adres naar
 tel - 008556661 09 02 87
 2040 Antwerpen.



telegem te : Doogjen baan 13 2040 Antwerpen.
apparaat ment 2 gelykvlous rechts.

chema

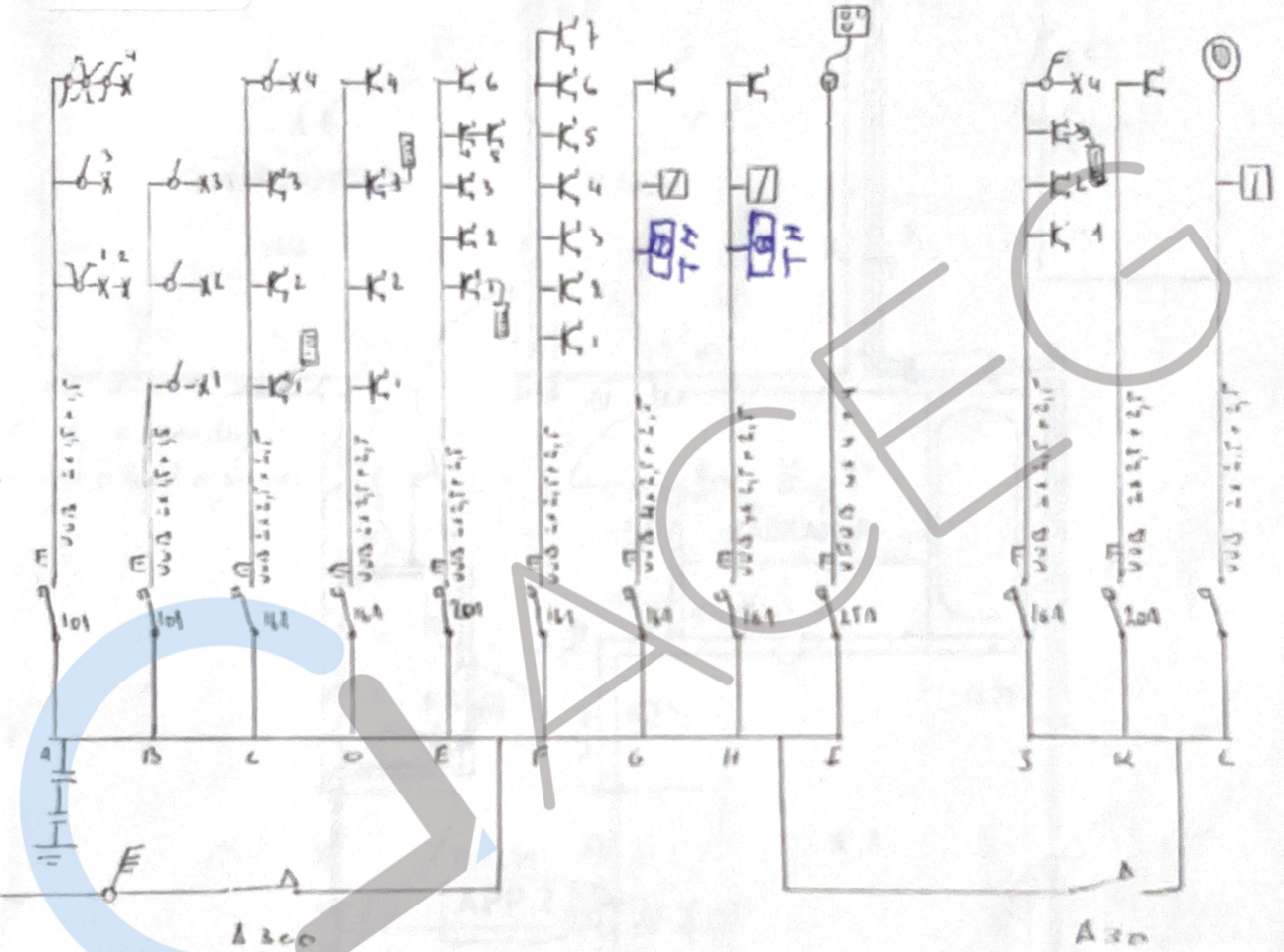

De afgevaardigde
van het erkend organisme

De want waardighe voor
de uitvoering van het werk.

~~Handtekening~~
Eerste mans Huys
eigenaar

002 008556667 09-02-87
Antwerpen (Zandvliet)

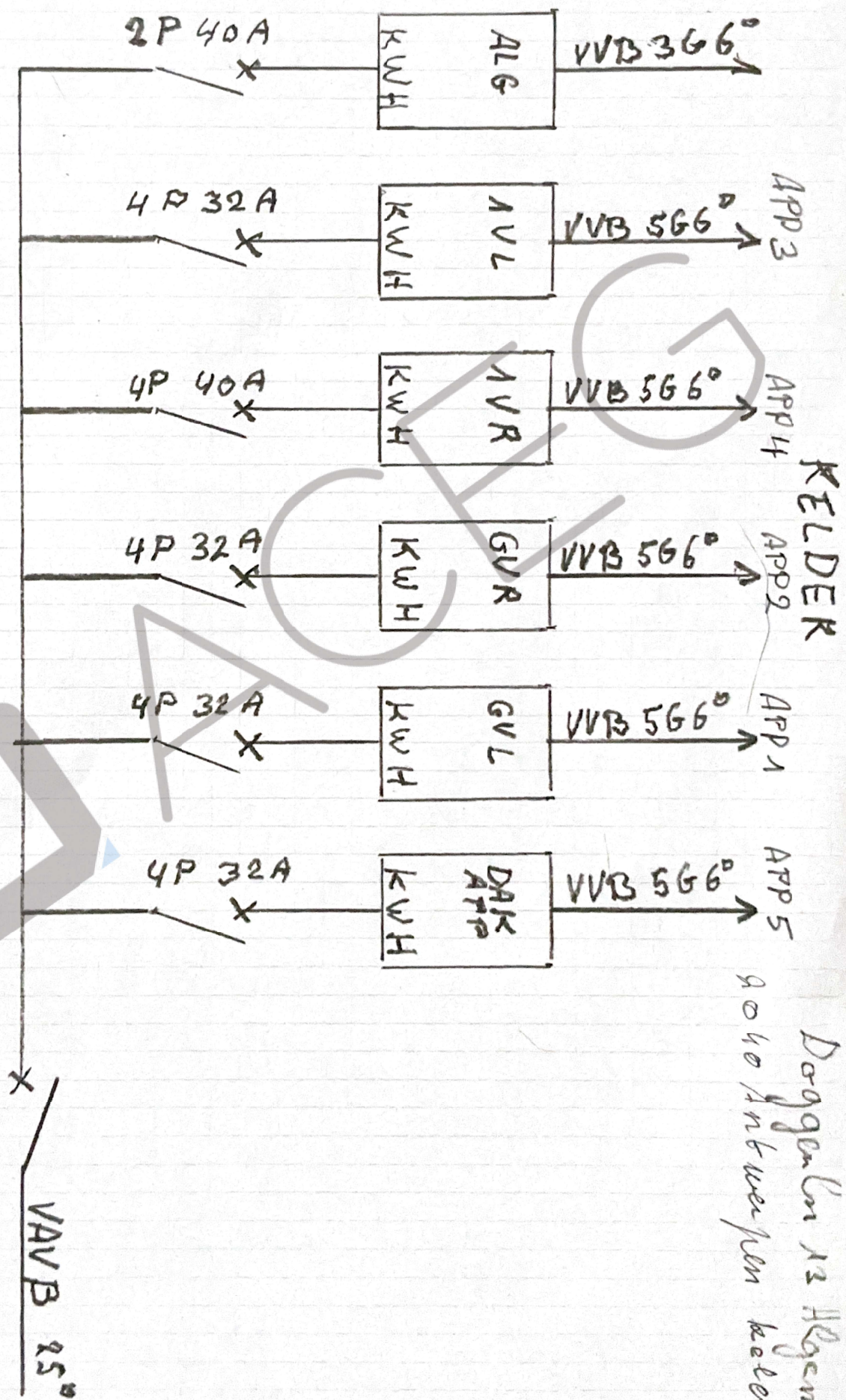

RELEDER

Daggen bin 12 Hgemen
 9040 Antwerpen keeler